

**1°CD
GIUGLIANO**

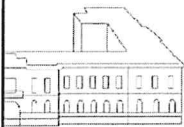

P.zza Gramsci, 7 - 80014
Giugliano in Campania (NA)

tel./fax 081 895 13 00
e-mail - naee139006@istruzione.it
- naee139006@pec.istruzione.it
www.primocircolodidattico.edu.it
cod.fisc. 80101750638

Ai Sigg. Genitori degli alunni
LORO SEDI
Agli atti
Al sito web

Oggetto: Sciopero generale per tutto il personale Docente e Dirigente con esclusione del personale ATA intera giornata del 1 marzo 2021 indetto da SISA – Sindacato Indipendente SCUOLA E AMBIENTE.

In riferimento allo sciopero indetto dai sindacati indicati in oggetto, ai sensi dell'Accordo Aran sulle norme di garanzia dei servizi pubblici essenziali e sulle procedure di raffreddamento e conciliazione in caso di sciopero firmato il 2 dicembre 2020, si comunica quanto segue:

a) DATA, DURATA DELLO SCIOPERO E PERSONALE INTERESSATO

lo sciopero si svolgerà il giorno **1 MARZO 2021** per l'intera giornata e interesserà tutto il personale, docente, in servizio nell'istituto;

b) MOTIVAZIONI

le motivazioni poste alla base della vertenza sono le seguenti:

No a prolungamento lezioni fino al 30 giugno

c) RAPPRESENTATIVITA' A LIVELLO NAZIONALE

La rappresentatività a livello nazionale dell'organizzazione sindacale in oggetto, come certificato dall'ARAN per il triennio 2019-2021 è la seguente:

SISA 0,01%

d) VOTI OTTENUTI NELL'ULTIMA ELEZIONE RSU

nell'ultima elezione delle RSU, avvenuta in questa istituzione scolastica, l'organizzazione sindacale in oggetto **non ha presentato lista e conseguentemente non ha ottenuto voti**

e) PERCENTUALI DI ADESIONE REGISTRATE AI PRECEDENTI SCIOPERI

I precedenti scioperi indetti dalla/e organizzazione/i sindacale/i in oggetto nel corso del corrente a.s. e dell'a.s. precedente hanno ottenuto le seguenti percentuali di adesione tra il personale di questa istituzione scolastica tenuto al servizio:

DATA	OO.SS. che hanno indetto lo sciopero o vi hanno aderito	% adesione
15.05.2020	Sisa	0,03

f) PRESTAZIONI INDISPENSABILI DA GARANTIRE

Ai sensi dell'art. 2, comma 2, del richiamato Accordo Aran, in relazione all'azione di sciopero indicata in oggetto, presso questa istituzione scolastica:

non sono state individuate prestazioni indispensabili di cui occorra garantire la continuità

Sulla base dei suddetti dati e delle comunicazioni rese dal personale, si informano i genitori che non è possibile fare previsioni attendibili sull'adesione allo sciopero e sui servizi che la scuola potrà garantire.

Si invitano pertanto i genitori, la mattina dello sciopero, a non lasciare i propri figli all'ingresso, senza essersi prima accertati dell'apertura del plesso, del regolare svolgimento delle lezioni o, in alternativa, delle misure adottate per la riorganizzazione del servizio

Il Dirigente Scolastico

Dott.ssa Olimpia FINIZIO

Firma autografa ai sensi art. 3 comma 2
del DLGS 12/02/1993 n. 39