



**1°CD  
GIUGLIANO**  
P.zza Gramsci, 7 - 80014  
Giugliano in Campania (NA)



tel.\fax 081 895 13 00  
e-mail - naee139006@istruzione.it  
- naee139006@pec.istruzione.it  
www.primocircolodidattico.gov.it  
cod.fisc. 80101750638

All'Albo Pretorio dell'Istituto  
Al sito web dell'Istituto  
Agli atti

**OGGETTO: Procedura di selezione per il reclutamento di personale interno all'Istituzione Scolastica da impiegare in attività di tutoraggio a valere per il PON FSE relativo ai "Progetti per la scuola, competenze e ambienti per l'apprendimento" 2014-2020- Avviso FSE 4427 del 02/05/2017; Asse I – Istruzione – Fondo Sociale Europeo (FSE). Obiettivo specifico 10.2. – Miglioramento delle competenze chiave degli allievi -. Azione 10.2.5 – Azioni volte allo sviluppo delle competenze trasversali con particolare attenzione a quelle volte alla diffusione della cultura d'impresa. Codice identificativo Progetto: 10.2.5A-FSEPON-CA-2018-256 "Quanta bellezza intorno a noi" CUP: H97I17000450007**

### **IL DIRIGENTE SCOLASTICO**

- VISTO il decreto legislativo 30 marzo 2001, n° 165, recante norme generali sull'ordinamento del lavoro alle dipendenze dell'Amministrazione Pubbliche;
- VISTO il decreto del Presidente della Repubblica n° 275/99 concernente norme in materia di autonomia delle istituzioni scolastiche;
- VISTO il decreto interministeriale 1° febbraio 2001, n°44, recante regolamento concernente le istruzioni generali sulla gestione amministrativo-contabile delle istituzioni scolastiche;
- VISTO l'avviso pubblico 4427 del 02/05/2018 "Potenziamento dell'educazione al patrimonio culturale, artistico, paesaggistico". Asse I - Istruzione - Fondo Sociale Europeo (FSE). Obiettivo specifico 10.2. – Miglioramento delle competenze chiave degli allievi - Azione 10.2.5 – Azioni volte allo sviluppo delle competenze trasversali con particolare attenzione a quelle volte alla diffusione della cultura d'impresa;
- VISTE le delibere del Collegio dei Docenti e del Consiglio di Istituto per la realizzazione dei progetti relativi ai Fondi Strutturali Europei - Programma Operativo Nazionale "Per la scuola, competenze e ambienti per l'apprendimento" - 2014 – 2020
- VISTA la Nota autorizzativa del MIUR prot. n. AOODGEFID/9281 del 10/04/2018 di approvazione degli interventi a valere sull'obiettivo/azione in oggetto;
- VISTI i Regolamenti UE e tutta la normativa di riferimento per la realizzazione del suddetto progetto;
- VISTE le indicazioni del MIUR per la realizzazione degli interventi;



UNIONE EUROPEA

FONDI  
STRUTTURALI  
EUROPEIpon  
2014-2020

PER LA SCUOLA - COMPETENZE E AMBIENTI PER L'APPRENDIMENTO - FSE



MIUR

Ministero dell'Istruzione, dell'Università e della Ricerca  
Dipartimento per la Programmazione  
Direzione Generale per interventi in materia di edilizia  
scolastica, per la gestione dei fondi strutturali per  
l'istruzione e per l'innovazione digitale  
Ufficio IV**1°CD**  
**GIUGLIANO**P.zza Gramsci, 7 - 80014  
Giugliano in Campania (NA)tel.\fax 081 895 13 00  
e-mail - naee139006@istruzione.it  
- naee139006@pec.istruzione.it  
www.primocircolodidattico.gov.it  
cod.fisc. 80101750638

VISTO il Decreto di variazione i Bilancio (prot. N. 922 prot. 4993 del 25/06/2018) con cui è stato inserito il progetto in oggetto al Programma Annuale 2018;

RILEVATA la necessità di impiegare tutor d'aula che collaborino con gli esperti che svolgono la formazione nell'ambito dei progetti a valere sul "Potenziamento dell'educazione al patrimonio culturale, artistico, paesaggistico". Asse I - Istruzione - Fondo Sociale Europeo (FSE). Obiettivo specifico 10.2. – Miglioramento delle competenze chiave degli allievi -. Azione 10.2.5 – Azioni volte allo sviluppo delle competenze trasversali con particolare attenzione a quelle volte alla diffusione della cultura d'impresa;

### RENDE NOTO

che sono aperti i termini per l'individuazione di personale docente interno a al 1° Circolo Didattico di Giugliano in Campania, con conoscenze e competenze coerenti con quanto richiesto dal PON FSE-CA-2018-256 "Quanta bellezza intorno a noi", con una selezione mediante procedura comparativa per titoli, volta ad individuare tutor da impiegare nelle attività cursuali sopra rilevate.

Gli ambiti di interesse sono di seguito specificati:

TITOLO DEL PROGETTO	TIPOLOGIA DEL MODULO	Numero di ore	Numero di tutor
Mosaici di bellezza 1	Accesso, esplorazione e conoscenza anche digitale del patrimonio	30	1
Mosaici di bellezza 2- plesso Nievo	Accesso, esplorazione e conoscenza anche digitale del patrimonio	30	1
Ti guidiamo noi 1	Sviluppo di contenuti curriculari digitali con riferimento al patrimonio culturale (open education Resource)	30	1
Ti guidiamo noi 2- plesso Nievo	Sviluppo di contenuti curriculari digitali con riferimento al patrimonio culturale (open education Resource)	30	1
Digitour 1	Interventi di rigenerazione e riqualificazione urbana specie nelle aree periferiche e marginali	30	1
Digitour 2 – plesso Nievo	Interventi di rigenerazione e riqualificazione urbana specie nelle aree periferiche e marginali	30	1



UNIONE EUROPEA

FONDI  
STRUTTURALI  
EUROPEI

PER LA SCUOLA - COMPETENZE E AMBIENTI PER L'APPRENDIMENTO - FSE

pon  
2014-2020



Ministero dell'Istruzione, dell'Università e della Ricerca  
Dipartimento per la Programmazione  
Direzione Generale per interventi in materia di edilizia  
scuolastica, per la gestione dei fondi strutturali per  
l'istruzione e per l'innovazione digitale  
Ufficio IV

MIUR

**1°CD  
GIUGLIANO**

P.zza Gramsci, 7 - 80014  
Giugliano in Campania (NA)



tel.\fax 081 895 13 00  
e-mail - naee139006@istruzione.it  
- naee139006@pec.istruzione.it  
www.primocircolodidattico.gov.it  
cod.fisc. 80101750638

## 1. Finalità della selezione

Il presente avviso ha lo scopo di creare una graduatoria per la selezione di tutor d'aula ai quali verranno affidati gli incarichi orari per l'affiancamento di esperti formatori.

## 2. Compiti del Tutor:

- Predisporre, in collaborazione con l'esperto, una programmazione dettagliata dei contenuti dell'intervento, che dovranno essere suddivisi in moduli corrispondenti a segmenti disciplinari e competenze da acquisire;
- Partecipa a riunioni con il gruppo di coordinamento per pianificare e gestire l'intervento
- Cura che nel registro didattico e di presenza vengano annotate le presenze e le firme dei partecipanti, degli esperti e la propria, l'orario di inizio e fine della lezione;
- Accerta l'avvenuta compilazione della scheda dei discenti;
- Cura il monitoraggio fisico del corso;
- Monitora la piattaforma GPU inserendo i dati ed i documenti utili per l'avvio, lo svolgimento e la chiusura del progetto;
- Supporta la fase di monitoraggio dell'intervento;
- Controlla che gli interventi di formazione abbiano la durata e la calendarizzazione prevista e concordata con lo snodo formativo.

## 3. Periodo di svolgimento

Da aprile 2019 a giugno 2019.

Gli incontri avranno una durata di 4 ore settimanali divise nei giorni del martedì e giovedì ore 15,30-17,30

## 4. Requisiti di ammissibilità delle candidature

Sono ammessi a partecipare i docenti in servizio presso i plessi del 1° Circolo Didattico di Giugliano in Campania.

## 5. Criteri di selezione

La valutazione delle candidature pervenute sarà effettuata da una Commissione appositamente nominata dal Dirigente Scolastico, sulla base delle procedure e dei criteri individuati per comparazione dei curricula, con relativo punteggio.



UNIONE EUROPEA

FONDI  
STRUTTURALI  
EUROPEIpon  
2014-2020

PER LA SCUOLA - COMPETENZE E AMBIENTI PER L'APPRENDIMENTO - FSE



MIUR

Ministero dell'Istruzione, dell'Università e della Ricerca  
Dipartimento per la Programmazione  
Direzione Generale per interventi in materia di edilizia  
scuolastica, per la gestione dei fondi strutturali per  
l'istruzione e per l'innovazione digitale  
Ufficio IV**1°CD**  
**GIUGLIANO**P.zza Gramsci, 7 - 80014  
Giugliano in Campania (NA)tel.\fax 081 895 13 00  
e-mail - naee139006@istruzione.it  
- naee139006@pec.istruzione.it  
www.primocircolodidattico.gov.it  
cod.fisc. 80101750638

Le griglie di valutazione dei curricula sono riportate di seguito:

ELEMENTI DI VALUTAZIONE TUTOR D'AULA		
Critero	Valutazione docente	Valutazione Commissione
<p><b>Laurea Triennale</b> o titoli equivalenti (coerente con le attività previste nel modulo prescelto) Punteggio assegnato in base al voto di laurea (in mancanza dell'indicazione del voto nel Curriculum presentato sarà assegnato il punteggio più basso)</p> <p>Voto    fino a 89                    1 punto           da 90 a 104                 3 punti           da 105 a 110 lode         5 punti</p> <p style="text-align: right;"><i>(punteggio max 5)</i></p>		
<p><b>Laurea Specialistica o vecchio ordinamento o titoli equivalenti</b> non cumulabile con il punto precedente (coerente con le attività previste nel modulo prescelto) Punteggio assegnato in base al voto di laurea (in mancanza dell'indicazione del voto nel Curriculum presentato sarà assegnato il punteggio più basso)</p> <p>Voto    fino a 89                    3 punti           da 90 a 99                    6 punti           da 100 a 104                 8 punti           da 105 a 110 lode         10 punti</p> <p style="text-align: right;"><i>(punteggio max 10)</i></p>		
<p><b>Diploma di istruzione superiore</b> Punteggio assegnato in base al voto (in mancanza dell'indicazione del voto nel Curriculum presentato sarà assegnato il punteggio più basso)</p> <p>Voto    da 60 a 80                    2 punti           da 81 a 90                    3 punti           da 91 a 96                    4 punti           da 97 a 100                 5 punti</p> <p style="text-align: right;"><i>(punteggio max 5)</i></p>		
<p><b>Dottorato</b> (coerente con le attività previste nel modulo prescelto) 2 punti</p> <p style="text-align: right;"><i>(punteggio max 2)</i></p>		
<p><b>Master</b> in ambito didattico (coerente con le attività previste nel modulo prescelto) 2 punto per ogni corso</p> <p style="text-align: right;"><i>(punteggio max 2)</i></p>		
<p><b>Corsi di formazione in ambito didattico</b> ( coerenti con le attività previste dal modulo prescelto min. 20 ore) 1 punti per ogni corso</p> <p style="text-align: right;"><i>(punteggio max 7)</i></p>		
<p><b>Certificazioni di Informatica</b> (Eipass, Ecdl o equivalenti) di qualunque livello 1 punto per ogni certificazione</p> <p style="text-align: right;"><i>(punteggio max 4)</i></p>		
<p><b>Esperienze lavorative</b> in gruppi di lavoro RAV/PTOF/PDM 2 punti per ogni anno scolastico</p> <p style="text-align: right;"><i>(punteggio max 10)</i></p>		



UNIONE EUROPEA

FONDI  
STRUTTURALI  
EUROPEIpon  
2014-2020

PER LA SCUOLA - COMPETENZE E AMBIENTI PER L'APPRENDIMENTO - FSE



MIUR

Ministero dell'Istruzione, dell'Università e della Ricerca  
Dipartimento per la Programmazione  
Direzione Generale per interventi in materia di edilizia  
scuolastica, per la gestione dei fondi strutturali per  
l'istruzione e per l'innovazione digitale  
Ufficio IV1°CD  
GIUGLIANOP.zza Gramsci, 7 - 80014  
Giugliano in Campania (NA)tel.\fax 081 895 13 00  
e-mail - naee139006@istruzione.it  
- naee139006@pec.istruzione.it  
www.primocircolodidattico.gov.it  
cod.fisc. 80101750638

Esperienze in pratiche di <b>innovazione metodologica</b> 2 punti per ogni anno  <i>(punteggio max 10)</i>		
<b>Incarico di Valutatore</b> in corsi PON/SCUOLA VIVA o altri corsi 2 punti per ogni anno  <i>(punteggio max 10)</i>		
<b>Incarico di tutoraggio</b> in corsi extracurricolari coerenti con l'attività prevista nel modulo prescelto 2 punti per ogni anno scolastico  <i>(punteggio max 10)</i>		
Totale punti		

## 6. Domanda di partecipazione

Gli interessati dovranno far pervenire, pena l'esclusione,

- Domanda secondo il modello predisposto dall'Istituto, allegato al presente Avviso (all.1);
- Scheda di autovalutazione dei titoli e delle esperienze lavorative (all.2);
- Dettagliato curriculum vitae e professionale in formato europeo;
- Informativa sulla privacy (all.3);
- Copia di un documento di identità in corso di validità;

**entro e non oltre le ore 14.00 del 14/12/2018**, pena l'esclusione, o con **consegna a mano all'ufficio protocollo** della scuola all'indirizzo **P.zza Gramsci, – 80014 Giugliano in Campania** o mediante PEC all'indirizzo: **naee139006@pec.istruzione.it**, inserendo come oggetto "Candidatura Tutor PON FSE –CA-2018-256 – Quanta bellezza intorno a noi"

## 7. Inammissibilità

Costituiscono motivi di esclusione la mancanza dei requisiti di ammissione di cui all'art. 4 del presente avviso, la trasmissione di candidatura in modalità differente da quanto prescritto dall'art. 6 del presente avviso, le domande prive di firma o presentate fuori termine.

## 8. Formulazione graduatorie

Un'apposita Commissione presieduta dal Dirigente scolastico, valutati i requisiti di accesso e le clausole di esclusione, procederà alla comparazione dei curricula presentati, secondo i parametri e i correlati punteggi specificati nella Scheda di Autovalutazione (Allegato n° 2).

Le graduatorie, affisse all'Albo e pubblicate sul sito [www.primocircolodidattico.gov.it](http://www.primocircolodidattico.gov.it), avranno valore di notifica agli interessati che potranno inoltrare reclamo al Dirigente scolastico della scuola entro 15 giorni dalla data di pubblicazione.

Successivamente, la scuola provvederà ad informare il personale collocato in posizione utile nella graduatoria di merito, in relazione alle esigenze organizzative dei corsi, e procederà all'assegnazione degli incarichi ed alla stipula dei contratti secondo le formule definite.

L'inserimento nelle graduatorie non costituisce obbligo di chiamata da parte dell'Istituto.



UNIONE EUROPEA

FONDI  
STRUTTURALI  
EUROPEI

PER LA SCUOLA - COMPETENZE E AMBIENTI PER L'APPRENDIMENTO - FSE

pon  
2014-2020



Ministero dell'Istruzione, dell'Università e della Ricerca  
Dipartimento per la Programmazione  
Direzione Generale per interventi in materia di edilizia  
scolastica, per la gestione dei fondi strutturali per  
l'istruzione e per l'innovazione digitale  
Ufficio IV

MIUR

**1°CD**  
**GIUGLIANO**

P.zza Gramsci, 7 - 80014  
Giugliano in Campania (NA)



tel.\fax 081 895 13 00  
e-mail - naee139006@istruzione.it  
- naee139006@pec.istruzione.it  
www.primocircolodidattico.gov.it  
cod.fisc. 80101750638

## 9. Incarichi e compensi

L'Istituzione scolastica si riserva la facoltà di procedere al conferimento dell'incarico anche in presenza di una sola domanda ritenuta valida.

Nell'incarico del tutor sarà definito il percorso corsuale che deve seguire con relative date di inizio e fine corso. Per lo svolgimento dell'incarico di tutor, conferito dalla Scuola, il costo orario di tutoraggio, stabilito al punto 2.6 della nota ministeriale prot. n. AOODGEFID/6076 del 4/4/2016, è di max € 30,00 onnicomprensivi di tutti gli oneri.

## 10. Trattamento dati

Ai sensi e per gli effetti del regolamento Europeo 679/2016 e dell'art.13 del DLGS 196/2003 i dati personali forniti dai candidati saranno oggetto di trattamento finalizzato ad adempimenti connessi all'espletamento della procedura selettiva. Tali dati potranno essere comunicati, per le medesime esclusive finalità, a soggetti cui sia riconosciuta, da disposizioni di legge, la facoltà di accedervi.

## 11. Responsabile del procedimento

Il Responsabile del Procedimento è il Dirigente scolastico dott.ssa Olimpia Finizio Tel. 081/8951300, e-mail [olimpia.finizio@istruzione.it](mailto:olimpia.finizio@istruzione.it) e pec: [naee139006@pec.istruzione.it](mailto:naee139006@pec.istruzione.it).

## 12. Pubblicità dell'Avviso

Il presente Avviso viene pubblicizzato mediante affissione all'albo, pubblicazione sul sito web dell'Istituto e con tutti i mezzi di diffusione a disposizione dell'Ente Scolastico.

**F.to Il Dirigente Scolastico**  
Dott.ssa Olimpia Finizio



UNIONE EUROPEA

FONDI  
STRUTTURALI  
EUROPEI

pon  
2014-2020

PER LA SCUOLA - COMPETENZE E AMBIENTI PER L'APPRENDIMENTO - FSE



MIUR

Ministero dell'Istruzione, dell'Università e della Ricerca  
Dipartimento per la Programmazione  
Direzione Generale per interventi in materia di edilizia  
scolastica, per la gestione dei fondi strutturali per  
l'istruzione e per l'innovazione digitale  
Ufficio IV

**1°CD  
GIUGLIANO**

P.zza Gramsci, 7 - 80014  
Giugliano in Campania (NA)



tel.\fax 081 895 13 00  
e-mail - naee139006@istruzione.it  
- naee139006@pec.istruzione.it  
www.primocircolodidattico.gov.it  
cod.fisc. 80101750638

Allegato 1

### AVVISO DI SELEZIONE TUTOR D'AULA

" Potenziamento dell'educazione al patrimonio culturale, artistico, paesaggistico "

**Titolo progetto: "QUANTA BELLEZZA INTORNO A NOI" - 10.2.5A-FSEPON-CA-2018-256**

**Allegato 1 - Domanda di partecipazione come Tutor d'aula.**

Il sottoscritto		
Codice Fiscale		
Docente presso il 1° Circolo Didattico di Giugliano in Campania		
Nascita	Comune	
	Provincia	
	Data (gg-mm-aaaa)	
Residenza	CAP   Comune	
	Provincia	
	Via/Piazza	
	Telefono cellulare	
	Email	



UNIONE EUROPEA

FONDI  
STRUTTURALI  
EUROPEI

pon  
2014-2020

PER LA SCUOLA - COMPETENZE E AMBIENTI PER L'APPRENDIMENTO - FSE



Ministero dell'Istruzione, dell'Università e della Ricerca  
Dipartimento per la Programmazione  
Direzione Generale per Interventi in materia di edilizia  
scolastica, per la gestione dei fondi strutturali per  
l'istruzione e per l'innovazione digitale  
Ufficio IV

MIUR

**1°CD**  
**GIUGLIANO**

Pizza Gramsci, 7 - 80014  
Giugliano in Campania (NA)

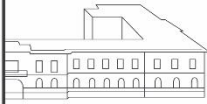

tel./fax 081 895 13 00  
e-mail - naee139006@istruzione.it  
- naee139006@pec.istruzione.it  
www.primocircolodidattico.gov.it  
cod.fisc. 80101750638

#### DICHIARA

- di non avere condanne penali, di non essere stati destituiti da Pubbliche Amministrazioni e di essere in regola con gli obblighi di legge in materia fiscale;
- di non avere procedimenti penali in corso;
- di autorizzare al trattamento e alla comunicazione dei propri dati personali connessi al rapporto di lavoro (ai sensi del Regolamento Europeo 679/2016);
- di accettare le condizioni elencate nel Bando emanato dal Dirigente Scolastico per l'attribuzione del presente incarico;
- di accettare la tempistica che verrà stabilita per la realizzazione del progetto;
- di autorizzare al trattamento e alla comunicazione dei propri dati personali connessi al rapporto di lavoro (ai sensi del REGOLAMENTO Europeo 679/2016);
- di avere diritto alla valutazione dei titoli elencati nell'apposita tabella di auto-valutazione allegata alla presente, per un totale di punti ..... (in lettere: .....);

In caso di attribuzione dell'incarico, dichiara:

- di essere disponibile a svolgere l'incarico senza riserve;
- di assicurare la propria presenza alle riunioni collegate alla realizzazione del progetto;
- di assicurare la propria disponibilità per l'intera durata del progetto, che si concluderà entro il 30/06/2019;
- di documentare l'attività sulla piattaforma on-line "gestione degli interventi" per quanto di propria competenza;
- di consegnare a conclusione dell'incarico tutta la documentazione inerente l'incarico.

Allega alla presente:

- Allegato 2 - tabella dei titoli di valutazione;
- fotocopia di un documento di riconoscimento;
- curriculum vitae su modello europeo;

Giugliano in Campania

Firma .....





UNIONE EUROPEA

FONDI  
STRUTTURALI  
EUROPEI

pon  
2014-2020

PER LA SCUOLA - COMPETENZE E AMBIENTI PER L'APPRENDIMENTO - FSE



MIUR

Ministero dell'Istruzione, dell'Università e della Ricerca  
Dipartimento per la Programmazione  
Direzione Generale per Interventi in materia di edilizia  
scuolastica, per la gestione dei fondi strutturali per  
l'istruzione e per l'innovazione digitale  
Ufficio IV

**1°CD**  
**GIUGLIANO**

P.zza Gramsci, 7 - 80014  
Giugliano in Campania (NA)



tel.\fax 081 895 13 00

e-mail - naee139006@istruzione.it

- naee139006@pec.istruzione.it

www.primocircolodidattico.gov.it

cod.fisc. 80101750638

## Allegato 2

### AVVISO DI SELEZIONE TUTOR D'AULA PER L'ATTIVAZIONE DI PERCORSI FORMATIVI AFFERENTI AL PON FSE:

"Potenziamento dell'educazione al patrimonio culturale, artistico, paesaggistico"

**Titolo progetto: "QUANTA BELLEZZA INTORNO A NOI" - 10.2.5A-FSEPON-CA-2018-256**

ELEMENTI DI VALUTAZIONE TUTOR D'AULA		
criterio	Valutazione docente	Valutazione Commissione
<p><b>Laurea Triennale</b> o titoli equivalenti (coerente con le attività previste nel modulo prescelto) Punteggio assegnato in base al voto di laurea (in mancanza dell'indicazione del voto nel Curriculum presentato sarà assegnato il punteggio più basso)</p> <p>Voto    fino a 89                    1 punto           da 90 a 104                3 punti           da 105 a 110 lode        5 punti</p> <p style="text-align: right;"><i>(punteggio max 5)</i></p>		
<p><b>Laurea Specialistica o vecchio ordinamento o titoli equivalenti</b> non cumulabile con il punto precedente (coerente con le attività previste nel modulo prescelto) Punteggio assegnato in base al voto di laurea (in mancanza dell'indicazione del voto nel Curriculum presentato sarà assegnato il punteggio più basso)</p> <p>Voto    fino a 89                    3 punti           da 90 a 99                    6 punti           da 100 a 104                8 punti           da 105 a 110 lode        10 punti</p> <p style="text-align: right;"><i>(punteggio max 10)</i></p>		
<p><b>Diploma di istruzione superiore</b> Punteggio assegnato in base al voto (in mancanza dell'indicazione del voto nel Curriculum presentato sarà assegnato il punteggio più basso)</p> <p>Voto    da 60 a 80                    2 punti           da 81 a 90                    3 punti           da 91 a 96                    4 punti           da 97 a 100                5 punti</p> <p style="text-align: right;"><i>(punteggio max 5)</i></p>		
<p><b>Dottorato</b> (coerente con le attività previste nel modulo prescelto) 2 punti</p> <p style="text-align: right;"><i>(punteggio max 2)</i></p>		



UNIONE EUROPEA

FONDI  
STRUTTURALI  
EUROPEI

pon  
2014-2020

PER LA SCUOLA - COMPETENZE E AMBIENTI PER L'APPRENDIMENTO - FSE



Ministero dell'Istruzione, dell'Università e della Ricerca  
Dipartimento per la Programmazione  
Direzione Generale per Interventi in materia di edilizia  
scuolastica, per la gestione dei fondi strutturali per  
l'istruzione e per l'innovazione digitale  
Ufficio IV

MIUR

**1°CD**  
**GIUGLIANO**

P.zza Gramsci, 7 - 80014  
Giugliano in Campania (NA)

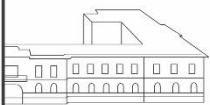

tel. \ fax 081 895 13 00  
e-mail - naee139006@istruzione.it  
- naee139006@pec.istruzione.it  
www.primocircolodidattico.gov.it  
cod.fisc. 80101750638

<b>Master</b> in ambito didattico (coerente con le attività previste nel modulo prescelto) 2 punto per ogni corso <i>(punteggio max 2)</i>		
<b>Corsi di formazione in ambito didattico</b> ( coerenti con le attività previste dal modulo prescelto min. 20 ore) 1 punti per ogni corso <i>(punteggio max 7)</i>		
<b>Certificazioni di Informatica</b> (Eipass, Ecdl o equivalenti) di qualunque livello 1 punto per ogni certificazione <i>(punteggio max 4)</i>		
<b>Esperienze lavorative</b> in gruppi di lavoro RAV/PTOF/PDM 2 punti per ogni anno scolastico <i>(punteggio max 10)</i>		
<b>Esperienze in pratiche di innovazione metodologica</b> 2 punti per ogni anno <i>(punteggio max 10)</i>		
<b>Incarico di Valutatore</b> in corsi PON/SCUOLA VIVA o altri corsi 2 punti per ogni anno <i>(punteggio max 10)</i>		
<b>Incarico di tutoraggio</b> in corsi extracurricolari coerenti con l'attività prevista nel modulo prescelto 2 punti per ogni anno scolastico <i>(punteggio max 10)</i>		
Totale punti		

allega la seguente documentazione relativa ai titoli e alle esperienze dichiarati:

Giugliano in Campania, data \_\_\_\_\_

Firma \_\_\_\_\_



**1°CD  
GIUGLIANO**

P.zza Gramsci, 7 - 80014  
Giugliano in Campania (NA)



tel. \ fax 081 895 13 00  
e-mail - naee139006@istruzione.it  
- naee139006@pec.istruzione.it  
www.primocircolodidattico.gov.it  
cod.fisc. 80101750638

### **Allegato 3**

#### ***Informativa sulla privacy***

**Questa Scuola informa le SS.VV. che i dati conferiti saranno raccolti e trattati secondo quanto esposto sul sito web della scuola al percorso di sotto specificato:**

<http://www.primocircolodidattico.gov.it/index.php/organizzazione-7>

#### **DICHIARAZIONE DELL'INTERESSATO**

**Consenso al trattamento dei dati personali sensibili ed ai sensi Regolamento Europeo 679/2016 e D. Lgs. n. 196/2003.**

Preso atto dell'informativa di cui sopra, e rilevata che la stessa è effettuata nella piena osservanza del Codice in materia di protezione dei dati personali, acconsento al trattamento dei dati personali, anche quelli sensibili, che mi riguardano, funzionali agli scopi ed alle finalità per le quali il trattamento è effettuato, compresa la loro comunicazione a terzi.

Luogo..... Data ...../...../.....

Firma del candidato

\_\_\_\_\_