

**1°CD**  
**GIUGLIANO**

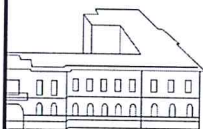

P.zza Gramsci, 7 - 80014  
Giugliano in Campania (NA)

tel./fax 081 895 13 00  
e-mail naeel39006@istruzione.it  
naeel3900@pec.istruzione.it  
www.primocircolodidattico.gov.it  
cod.fisc. 80101750638

**Criteria per la formazione delle classi prime della scuola primaria**  
**Per l'anno scolastico 2019/20.**  
**Da "delibera del Consiglio di Circolo" N. 308 del 10/12/2018.**

1. L'iscrizione alla classe prima è aperta a tutti.
2. In caso di esubero del numero degli alunni rispetto alla capienza delle aule l'accoglimento dell'istanza di iscrizione seguirà i seguenti criteri:
  - bambini che hanno frequentato la scuola dell'infanzia nello stesso plesso;
  - bambini residenti nelle aree circostanti la scuola come da ex platea;
  - bambini residenti fuori platea che hanno fratelli o sorelle che frequentano classi della scuola primaria e o sezioni dell'infanzia nello stesso plesso;
  - bambini fuori platea i cui genitori hanno impegni lavorativi nei pressi della scuola;
  - bambini residenti fuori platea (si terrà conto della distanza KM percorso casa-scuola);
  - bambini residenti in altro Comune.

**I gruppi classe saranno formati dalla commissione continuità e dal D.S. sulla base del criterio dell'equi-eterogeneità e su indicazioni fornite dai docenti della scuola dell'infanzia.**

In particolare:

- maschi e femmine possibilmente al 50%;
- anticipatari ed obbligati in parti proporzionali;
- gruppetti di alunni con medesime capacità da rilevare con adeguate schede sia per i bambini interni che per i bambini esterni con uguali modalità.

L'abbinamento tra i gruppi classe e i docenti sarà effettuato mediante sorteggio a cura delle FF.SS.

**Non è consentito esprimere la scelta dell'insegnante in sede d'iscrizione.**

Il tempo scuola offerto dal 1° Circolo è di **27 ore settimanali**, comprensivo delle attività di potenziamento, come precisato nel PTOF pubblicato su Scuola in Chiaro, subordinato alla disponibilità organico potenziato.

**Criteria per la formazione delle sezioni della scuola dell'infanzia**

1. L'iscrizione alla scuola dell'infanzia è aperta a tutti
2. In caso di esubero del numero degli alunni rispetto al numero delle sezioni e alla capienza delle aule l'accoglimento dell'istanza di iscrizione seguirà i seguenti criteri:
  - a. bambini di 5 anni **residenti in platea**;
  - b. bambini di 4 anni **residenti in platea**;

- c. bambini di 3 anni **residenti in platea**;
- d. bambini fuori platea i cui genitori hanno impegni lavorativi nei pressi della scuola;
- e. bambini i cui genitori presentano atto notorio di domicilio in platea pur risiedendo a Giugliano in altra platea.
- f. bambini residenti **fuori platea cha hanno fratelli o sorelle** che frequentano classi della primaria e o sezioni dell'infanzia **nello stesso plesso**;
- g. ai bambini residenti **fuori platea**;
- h. ai bambini residenti **fuori comune cha hanno fratelli o sorelle** che frequentano classi della primaria e o sezioni dell'infanzia **nello stesso plesso**;
- i. ai bambini residenti **fuori comune**;
- l. bambini che compiono i 3 anni entro il 30 aprile 2019 (**anticipatari**).

**In ognuno dei casi sopra elencati sarà seguito l'ordine prioritario di garantire la frequenza ai bambini più grandi (5 – 4 – 3 anni) al fine di consentire almeno 1-2 anni di frequenza.**

- 3. Gli alunni, provenienti da altre istituzioni scolastiche possono essere iscritti, durante l'anno scolastico, nel rispetto dei criteri appena elencati e previa disponibilità di posti.
- 4. Si precisa che il 1° Circolo offre l'opportunità **di una sola sezione** a turno antimeridiano per plesso, questo significa che i posti disponibili nelle predette sezioni sono limitati rispetto alle sezioni a tempo normale (dalle ore 8.00 alle 16.00).
- 5. Coloro che optano per la sezione a tempo prolungato non possono poi chiedere il permesso di uscita anticipata.

**Saranno formate sezioni omogenee.**

**Le sezioni eterogenee nasceranno solo nell'impossibilità numerica di garantire l'omogeneità.**

Si precisa che è obbligatoria l'assicurazione alunni.

Pertanto unitamente all'iscrizione (on –line per la primaria) i Sig. genitori devono effettuare un versamento di € 8,00 sul c.c.postale N. 16708802, intestato a: 1° circolo Didattico di Giugliano, eseguito da: (nome dell'alunno); causale: Spese assicurative/contributo volontario.

Per l'iscrizione alla scuola dell'infanzia il versamento di cui sopra sarà effettuato e consegnato in segreteria dopo l'avvenuto inserimento dell'alunno nella sezione.

**F.to IL DIRIGENTE SCOLASTICO**  
*Dott.ssa Olimpia FINIZIO*