

1°CD
GIUGLIANO

P.zza Gramsci, 7 - 80014
Giugliano in Campania (NA)

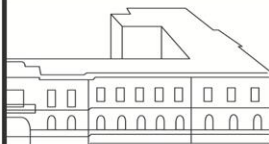

tel./fax 081 895 13 00

e-mail naee139006@istruzione.it

naee13900@pec.istruzione.it

www.primocircolodidattico.gov.it

cod.fisc. 80101750638

Giugliano in Campania, 23/02/2018

- **Ai docenti del Circolo**
- **Al personale ATA**

Cir.n. 77

Oggetto: **ASSEMBLEA SINDACALE DEL 28/02/2018.**

In riferimento all' assemblea in oggetto indicato e all'elenco dei docenti partecipanti,

si comunica

che in data 28 febbraio 2018 l'orario delle lezioni sarà così articolato:

per il plesso di Piazza Gramsci

Tutte le classi della scuola primaria entreranno alle ore 10.30 (**ad eccezione delle classi 1^A, 2^D, 2^E, 4^B,4^C,4^D,4^E,4^F che entreranno alle ore 8.00 e la 4^A che entrerà alle ore 9.00**)

Tutte le sezioni della scuola dell'infanzia entreranno alle ore 10.30.

Per il plesso di via Ippolito Nievo

Tutte le classi della scuola primaria entreranno alle ore 10.30 (**ad eccezione delle classi 4^H che entrerà alle ore 8.00**)

Tutte le sezioni della scuola dell'infanzia entreranno alle ore 10.30.

I Signori docenti sono pregati di informare per iscritto i genitori dei propri alunni

Il Dirigente Scolastico
Dott.ssa Olimpia FINIZIO
*Firma autografa omessa ai sensi
dell'art. 3, c 2 del D.Lgs.n. 39/1993*