

cin. 100

Alle Scuole di ogni ordine e grado  
dell'Ambito 17-CAMPANIA

NEE139006	I C.D. GIUGLIANO IN CAMPANIA	NAIC8F500Q	I.C. S. ANTIMO 4- PESTALOZZI
NAEE218002	GIUGLIANO 3 - SAN ROCCO	NAIC8FA00C	I.C. MELITO 1 - TEN. L. MAURIELLO
NAEE362001	GIUGLIANO 8	NAMM34100V	SMS GUARANO - MELITO DI NAPOLI
NAEE14000A	GIUGLIANO 2 - E. DE FILIPPO	NAIC8FL004	I.C. G. SIANI - VILLARICCA
NAEE361005	GIUGLIANO 7 - DI GIACOMO	NAMM535009	SMS ADA NEGRI - VILLARICCA
NAEE346003	GIUGLIANO 5	NAIC885001	I.C. CALVINO - VILLARICCA
NAEE333001	GIUGLIANO 4 - DON GIUSEPPE DIANA	NAIC8DX006	I.C. 2 D. BOSCO VERDI - QUALIANO
NAEE15100R	MUGNANO 1 - SEQUINO CAPOLUOGO	NAIC8GR00N	I.C. DI GIACOMO 3 S. CHIARA - QUALIANO
NAEE31900P	MUGNANO 2 - GIANCARLO SIANI	NAIC80200L	I.C. MARCO POLIO - CALVIZZANO
NAEE34100X	MELITO 2 - FALCONE	NAMM32100N	SMS D'AZEGLIO - MARANO DI NAPOLI
NAEE34800P	MELITO 3 - DE CURTIS	NAIC8E700R	I.C. SOCRATE MALLARDO - MARANO DI NAPOLI
NAEE32000V	VILLARICCA 2 - G. RODARI	NAIC8FU00X	I.C. AMANZIO-RANUCCI-ALFIERI - MARANO DI NAPOLI
NAEE17200T	QUALIANO 1 - RIONE PRINCIPE	NAIC8GH00T	I.C. SAN ROCCO - MARANO DI NAPOLI
NAEE20600Q	MARANO 3 - GIANCARLO SIANI	NAIC8GJ003	I.C. DARMON - MARANO DI NAPOLI
NAMM29500A	CANTE - GIUGLIANO IN CAMPANIA	NARIO20001	I.S. G. MARCONI - GIUGLIANO IN CAMPANIA
NAMM29400E	SMS G.B. BASILE GIUGLIANO IN CAMPANIA	NAIS06100L	IPSCT MINZONI - GIUGLIANO IN CAMPANIA
NAIC8E4009	I.C. LEVI MONTALCINI - GIUGLIANO	NAPS15000C	LICEO SCIENTIFICO - LINGUISTICO DE CARLO - GIUGLIANO
NAMM0A007	GRAMSCI-IMPASTATO GIUGLIANO	NATF130009	ITI L. GALVANI - GIUGLIANO IN CAMPANIA
NAMM297002	SMS DON S. VITALE - GIUGLIANO	NAPS690007	LICEO PLURICOMPRESIVO - RENATO CARTESIO
NAMM0A000L	ILLUMINARTO - CIRINO MUGNANO	NAPS65000R	LICEO IMMANUEL KANT - MELITO DI NAPOLI
NAIC8FB008	I.C. 1 ROMEO - S. ANTIMO	NAIS077006	I.S. G. MOSCATI - S. ANTIMO
NAIC8F2008	I.C. GIOVANNI XXIII - S. ANTIMO	NAPS73000C	LICEO STATALE LAURA BASSI - S. ANTIMO
NAIC8F3004	I.C. S. ANTIMO 2 - G. LEOPARDI	NAPM43000V	IS LEVI LICEO CLASSICO-LINGUISTICO-SCIENZE UMANE
NAIC8F3400X	I.C. S. ANTIMO 3 - DON LORENZO MILANI	NAPS32000A	DICEO SCIENTIFICO SEGRE - MARANO DI NAPOLI

**OGGETTO:** Manifestazione d'interesse corso di formazione " La comunicazione nella relazione educativa"

Si richiede con la presente eventuale manifestazione d'interesse dei docenti appartenenti alle scuole in intestazione in relazione al corso in oggetto rientrante tra i bisogni Formativi Specifici segnalati dal Polo Formativo "Amanzio-Ranucci-Alfieri" di Marano (NA)

**Titolo del Corso:** "La comunicazione nella relazione educativa"

**Abstract delle attività previste:**

Il corso prevede una forma di apprendimento attiva e impegnerà i partecipanti nella esperienza

# 1° CD GIUGLIANO

P.zza Gramsci, 7 - 80014  
Giugliano in Campania (NA)

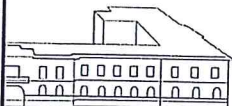

tel./fax\_ 081 895 13 00  
e-mail\_ naee139006@istruzione.it  
naee13900@pec.istruzione.it  
www.primocircolodidattico.gov.it  
cod.fisc.\_ 80101750638

---

diretta dei concetti, delle competenze e delle abilità proposte.

- I primi quattro incontri saranno dedicati ad affrontare il tema della comunicazione insegnante-alunno secondo l'articolazione che segue:
  1. Comunicazione efficace
  2. Stili comunicativi
  3. Gestione delle classi difficili
  4. Strategie didattiche
  
- Gli ultimi due incontri saranno dedicati ad affrontare i temi della comunicazione docente-docente e docente-famiglia secondo l'articolazione che segue:
  5. Assertività ed emozioni per agevolare la comunicazione
  6. Le alleanze educative

Sede corso: 1° C.D. di Giugliano\_ Piazza Gramsci

N° ore corso: 25 (18 ore in presenza-7 ore on line)

Incontri in presenza: n° 6 da tre ore

Tempi presumibili: maggio/giugno 2018

Si richiede l'invio del modulo in allegato entro il 27/04/18 h 13,00 per consentire l'organizzazione dei moduli



F.to Il Dirigente Scolastico  
**dott.ssa Olimpia FINIZIO**  
(Firma autografa sostituita a mezzo stampa  
ai sensi dell'art. 3 comma 2 D. Lgs n. 39/1993)

## INTESTAZIONE DELLA SCUOLA

Al D.S. del 1° C.D. di Giugliano (NA)

Oggetto: manifestazione d'interesse alla partecipazione al corso **“La comunicazione nella relazione educativa”**

Codice meccanografico	Nome dell'Istituzione Scolastica	Dirigente Scolastico	N° docenti interessati al corso e loro Ordine di scuola

Luogo e data

Il Dirigente Scolastico

Nota 1: si prega cortesemente di compilare anche in assenza di personale interessato inserendo nella quarta colonna la seguente dicitura : “corso non rientrante nei nostri bisogni specifici”.

Nota 2: si precisa che la presente è da considerarsi una semplice ricognizione utile all'organizzazione del numero dei moduli formativi da attivare in base al budget assegnato alla scuola erogatrice del corso. Con successiva nota sarà comunicato il numero dei docenti che potrà partecipare al percorso formativo.

Nota 3: inviare via mail entro venerdì 27/04/18 h 13,00 al seguente indirizzo di posta elettronica: [naee139006@istruzione.it](mailto:naee139006@istruzione.it) (alla c.a Sig.ra Palumbo)