

# PAESAGGI

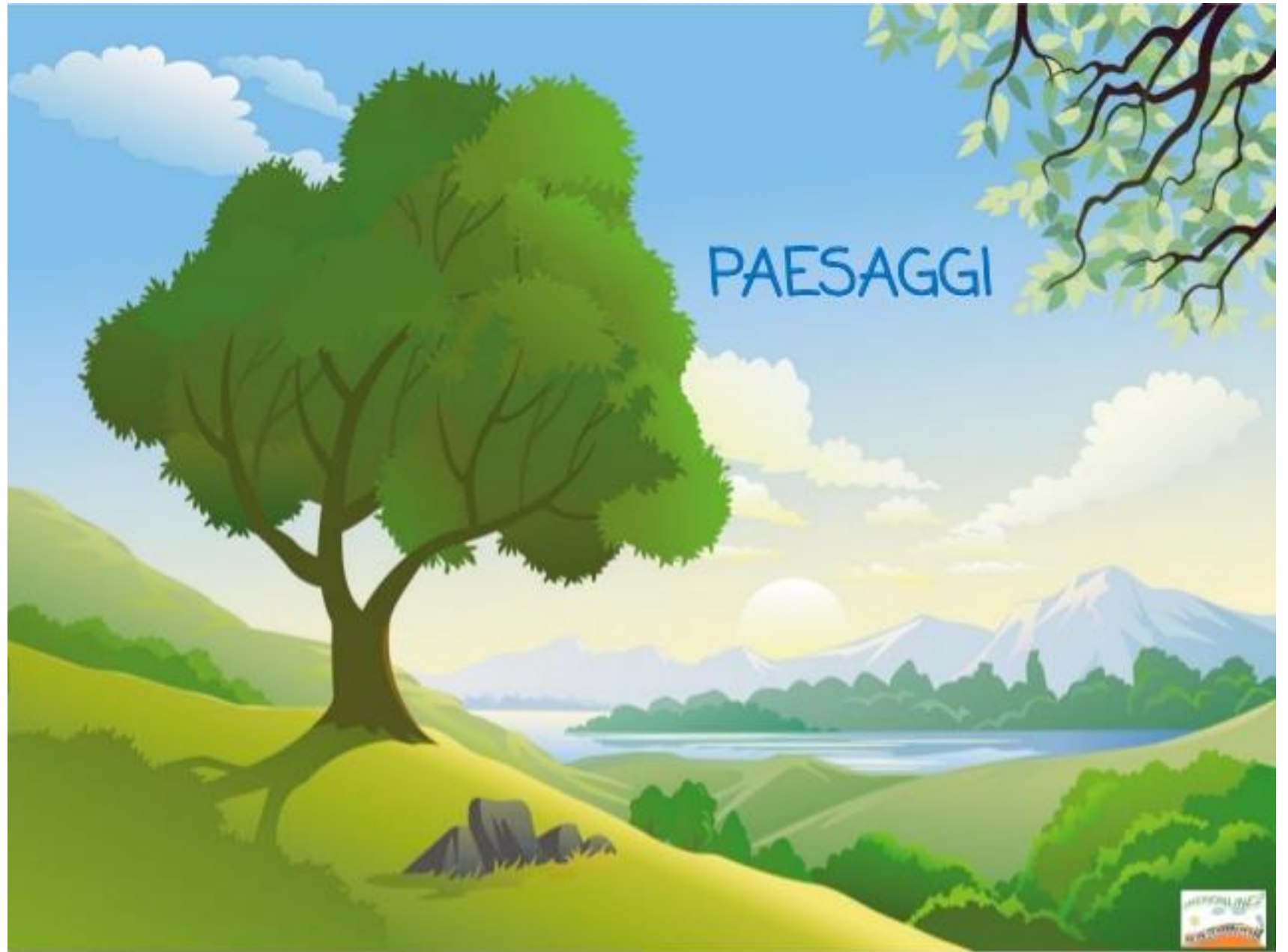

# Ambienti **NATURALI** e **ANTROPICI**





*SULLA TERRA CI SONO TANTI PAESAGGI...*

---

...NATURALI

...

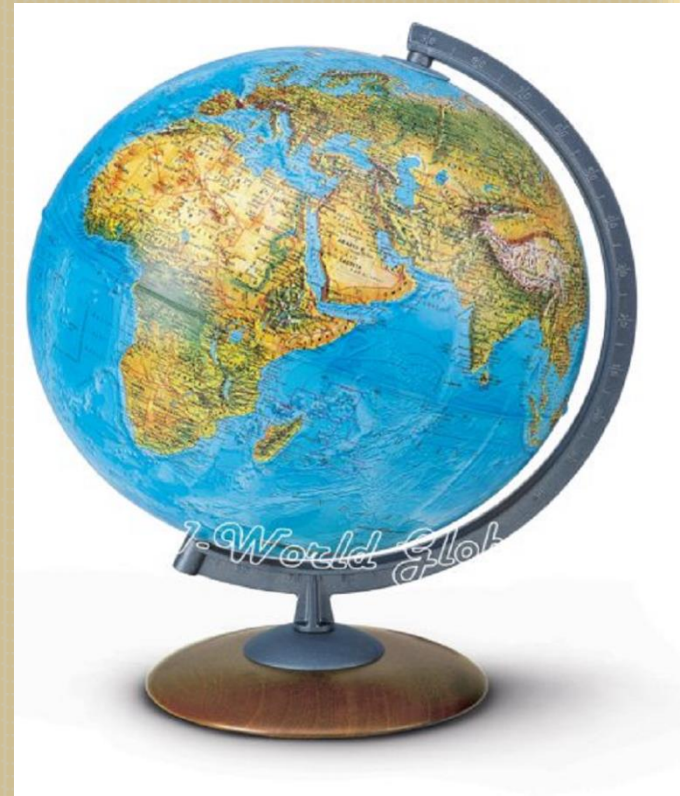

# *PIANURA*

Ampia area di terra con rilievi relativamente bassi

• Osserviamo e leggiamo le immagini di alcuni paesaggi



PIANURA

# *COLLINA*

Rilievo naturale del terreno che non supera i 600m



COLLINA



# *MONTAGNA*

Rilievo naturale del terreno che supera i 600m



**MONTAGNA**

*LAGO*

Massa d'acqua dolce



LAGO



# *FIUME*

Corso d'acqua dolce



FIUME



*MARE*

distesa d'acqua salata



MARE

...*E*...

...**ANTROPICI**



# FARO





# PORTO



# SEGGIOVIA



# METROPOLI





---

***COS'E' ALLORA UN  
PAESAGGIO?***



*E' UN AMBIENTE DOVE TROVIAMO SOLO ELEMENTI  
DELLA NATURA  
E NON ELEMENTI COSTRUITI DALL'UOMO:  
PAESAGGIO NATURALE...*

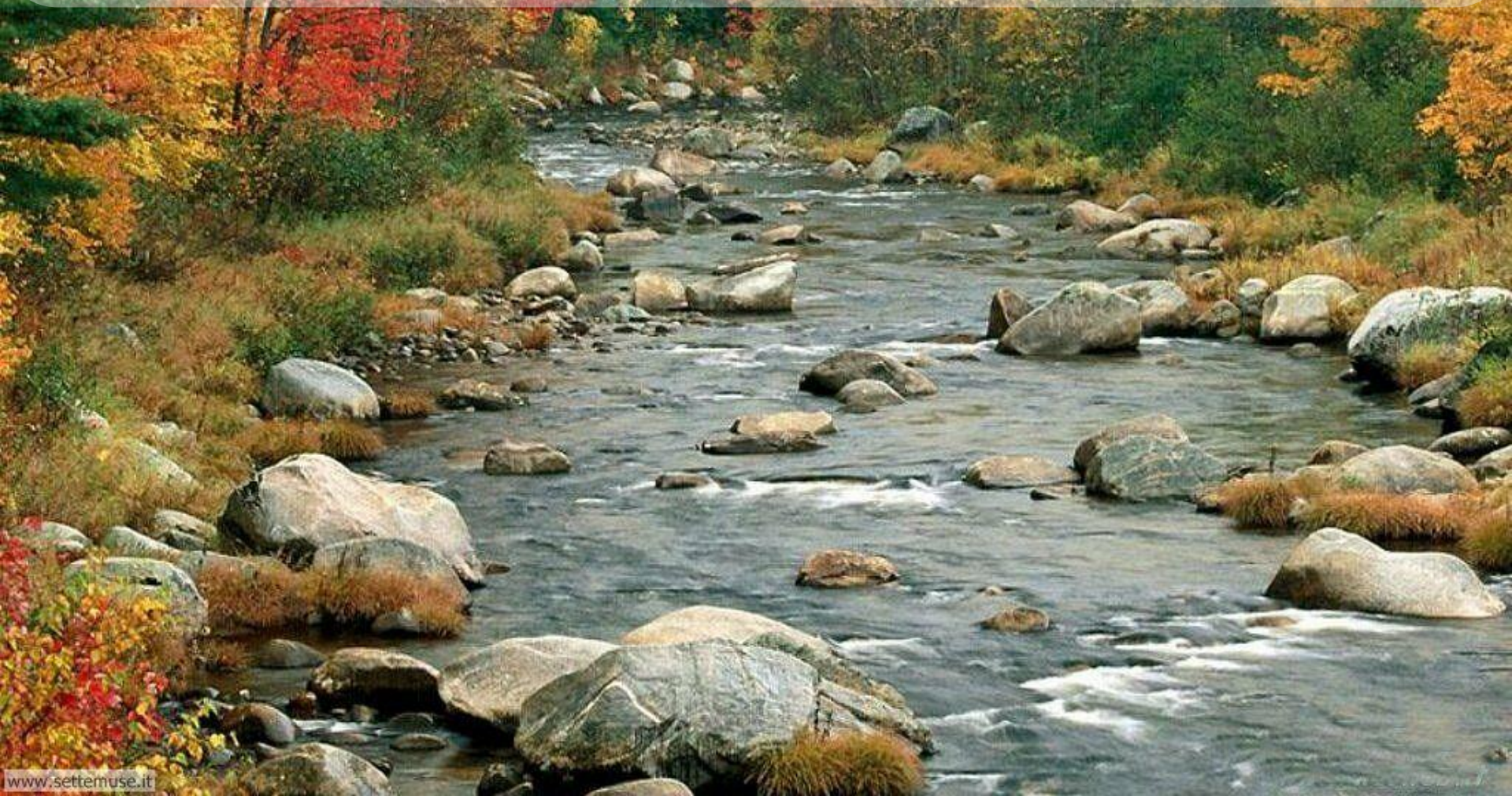



*...MA È ANCHE UN AMBIENTE DOVE TROVIAMO  
SOPRATTUTTO ELEMENTI COSTRUITI DALL'UOMO  
PER I PROPRI BISOGNI :*  
**PAESAGGIO ANTROPICO...**





# AMBIENTE NATURALE

E' UN LUOGO DOVE L'UOMO NON HA COSTRUITO  
*PIANTE, ANIMALI, ARIA, ACQUA, TERRENO* COSTITUISCONO GLI  
ELEMENTI NATURALI DEL PAESAGGIO





# **AMBIENTE ANTROPICO**

**E' L'AMBIENTE NATURALE TRASFORMATO DALL'UOMO  
CITTA', STRADE, PONTI, FERROVIE SI CHIAMANO ELEMENTI  
ANTROPICI O ARTIFICIALI PERCHE' COSTRUITI DALL'UOMO**



---

***IL PAESAGGIO SI  
TRASFORMA NEL TEMPO?***



# *IL PAESAGGIO SI TRASFORMA NEL CORSO DEL TEMPO PER ...*



Cause naturali



Cause antropiche

# INONDAZIONI





# TERREMOTI





# Strutture balneari



# IMPIANTI SCIISTICI



...COSTRUENDO BAITE ED IMPIANTI SCIISTICI...



# METROPOLI



...E COSTRUENDO GRANDI CITTÀ.

---

Anche se l'uomo ha modificato i  
paesaggi naturali, noi dobbiamo  
continuare a **rispettarli** ed  
**amarli!!!**

COME ?



# RACCOLTA DIFFERENZIATA



# ***FONTI DI ENERGIA RINNOVABILI***







***SOLO COSI' L'AMBIENTE  
SARA'RISPETTATO E AMATO***

