

**1°CD  
GIUGLIANO**

Pizza Gramsci, 7 - 80014  
Giugliano in Campania (NA)

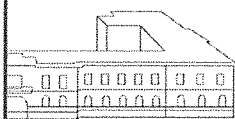

tel. \fax 081 895 13 00  
e-mail - naee139006@istruzione.it  
- naee139006@pec.istruzione.it  
www.primocircolodidattico.gov.it  
cod.fisc. 80101750638

Prot.1717/2017 del 27/03/2017.

A tutti i docenti del Circolo  
Albo  
SITO

Oggetto: Chiarimenti circa l'interpretazione dei criteri per l'assegnazione del bonus ai docenti (comma 129 L. 107) procedure relative

### IL DIRIGENTE SCOLASTICO

- VISTA la legge 107/2015 che istituisce anche il "bonus" premiale per la valorizzazione del merito del personale docente (comma 126 e seguenti);
- VISTA la nota MIUR n° 1884 del 19/04/2016;
- CONSIDERATO che il Comitato di valutazione, istituito secondo il dettame normativo, ha deliberato in via definitiva i criteri nella seduta del 19/05/2016
- CONSIDERATO l'incontro del Comitato di Valutazione del giorno 15/03/2017 riunitosi al fine di fornire ai docenti chiarimenti in merito alla corretta interpretazione dei criteri deliberati per l'assegnazione del bonus (Verbale n° 7)**

### PRECISA QUANTO SEGUE:

I criteri stabiliti dal Comitato di valutazione in data 19/05/2016 Verbale n° 3, pubblicati sul sito web di questa istituzione scolastica rimangono invariati;

I docenti di ruolo interessati alla valorizzazione dovranno produrre una dichiarazione personale con evidenze oggettive delle attività meritorie di cui ai descrittori della Tabella pubblicata (All.A), con produzione a corredo di documentazione che comprovi i meriti personali e sostenga il possesso dei requisiti previsti per l'accesso al "bonus" premiale.

In particolare:

- La documentazione relativa ad un'attività può essere riferibile ad un solo descrittore di una delle tre aree.
- A tutti coloro che rivestono un incarico di tipo organizzativo/gestionale non verranno valutati i descrittori coincidenti con i compiti presenti nell'incarico.
- La documentazione per ogni descrittore deve essere dettagliata, coerente e relativa ad un percorso didattico non episodico, correlato alle unità di apprendimento programmate.
- Le attività progettuali retribuite con FIS/MOF/FONDI EUROPEI e altre fonti di finanziamento non costituiscono documentazione valutabile.
- Per attività laboratoriali nella scuola dell'infanzia, non si intendono attività di routine, ma innovative ( ex: pensiero computazionale, story telling, atelier creativi - Riferimento a descrittori 2,3,7).

Nel ricordare che i compiti e le attività realizzate e documentate sono riferiti unicamente all'anno scolastico in corso, nel dettaglio delle Aree, si precisa quanto segue:

- Area della didattica  
**DESCRITTORI 2, 3:** per attività di innovazione educativa non si intendono quelle attività occasionali, ma sviluppate secondo un percorso didattico correlato alle unità di apprendimento programmate.

**DESCRITTORE 4:** si riferisce ai piani didattici personalizzati (BES/DSA ex L. 170/2010) elaborato dal docente

**DESCRITTORE 5:** a discrezione del dirigente scolastico, in relazione alla modalità di interazione di ogni docente con dirigente, docenti, famiglie, alunni, e personale ATA, e alla frequenza degli interventi del dirigente necessari per la risoluzione di problematiche relazionali (vedi Codice di Comportamento dei Dipendenti Pubblici)

**DESCRITTORE 6:** ha diritto al descrittore il docente che non ha superato il 10% di assenze sul totale del descrittore)

**DESCRITTORE 7:** per didattica laboratoriale non si intendono attività occasionali, ma sviluppate secondo un percorso didattico correlato alle unità di apprendimento programmate.

**DESCRITTORE 10:** documentazione dettagliata degli elementi fisici, didattici, organizzativi, metodologici, che hanno reso realizzabile un siffatto ambiente di apprendimento (ex: percorso per giungere all'autovalutazione e alla metacognizione da parte dell'alunno)

- Area della professionalità

**DESCRITTORE 18:** E' valutata la formazione aggiuntiva rispetto a quella obbligatoria prevista dal piano triennale di formazione

Tanto per consentire alla scrivente una corretta fase istruttoria e una coerente assegnazione delle premialità.

E' possibile fare riferimento a documentazione agli atti della scuola, quando è presente.

Per la dichiarazione va utilizzato esclusivamente l'allegato A pubblicato sul sito della scuola.

La produzione della dichiarazione e ogni elemento utile alla valutazione deve avvenire entro e non oltre il 30 Giugno 2017.

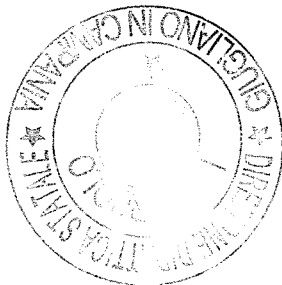

IL DIRIGENTE SCOLASTICO  
(dott.ssa Olimpia FINIZIO)